



## **DIVULGAÇÃO DE CHAPAS NO PROCESSO ELEITORAL DO CAU**

### **CHAPA 01 - CE/SE**

#### **Candidatos:**

##### **Candidato a conselheiro federal e respectivo suplente de conselheiro**

**NOME (Titular):** RICARDO SOARES MASCARELLO e **NOME (Suplente):** ROSANY ALBUQUERQUE MATOS

##### **Candidatos a conselheiros estaduais e respectivos suplentes de conselheiros**

01 - **NOME (Titular - Representatividade):** KARINNE SANTIAGO ALMEIDA e **NOME (Suplente):** MARIA CLARA GIACOMET

02 - **NOME (Titular - Representatividade):** EDILIO JOSE SOARES LIMA e **NOME (Suplente):** TIAGO DO NASCIMENTO SANTOS

03 - **NOME (Titular - Representatividade):** NATHALIA DE MOURA BARBOSA e **NOME (Suplente):** ACÁCIA REGINA RESENDE SETTON

04 - **NOME (Titular):** CESAR HENRIQUES MATOS E SILVA e **NOME (Suplente):** DORA NEUZA LEAL DINIZ

05 - **NOME (Titular - Representatividade):** ELISSANDRO OLIVEIRA DE MATOS e **NOME (Suplente):** ANA CRISTINA SANTOS

06 - **NOME (Titular - Representatividade):** DANILO SANTOS POSSERA e **NOME (Suplente):** ERIC SOUZA LIMA

07 - **NOME (Titular):** CLEÔMENES ROBERTO MENDONCA TEIXEIRA MAIA e **NOME (Suplente):** WALLISSON OLIVEIRA LEITE

08 - **NOME (Titular - Representatividade):** ERIC DE SOUSA ESTEVAO e **NOME (Suplente):** ARIELLE PORTELA SANTOS

09 - **NOME (Titular - Representatividade):** HERTHA PEDROSA DANTAS ALVES e **NOME (Suplente):** SHIRLEY DE ARAUJO BARBOZA

Obs: Veja a síntese de currículo de cada candidato após o plano de trabalho.

#### **Meios Oficiais de divulgação:**

Lista de meios oficiais de propaganda da chapa  
[@chapacause.somar](https://web.facebook.com/profile.php?id=61550283240587&_rdc=1&_rdr)  
chapacause.somar@gmail.com

#### **Plano de Trabalho**

##### **CHAPA SOMAR**

A chapa é composta por arquitetos e urbanistas de diferentes atuações, formações, gerações, gênero, raça, residentes na capital e no interior. Buscando continuar a vinculação com a pluralidade e multiplicidade de ações, propondo um CAU sempre ético, aberto, diverso, transparente e democrático, com estratégias claras e de possibilidades de atuação e divulgação da profissão para a sociedade e as cidades. Tendo como metas:

DIVULGAR as atribuições e competências do CAU/SE na capital e interior do Estado, com ações e escutas democráticas e diálogos orientativos; CONSOLIDAR ações de valorização da Arquitetura e Urbanismo em todo o território sergipano a fim de aproximar o conselho dos profissionais e sociedade; CRIAR parcerias institucionais, trabalhando com entidades de classe que representem questões vinculadas à profissão; FOMENTAR a construção de políticas urbanas no Estado; FISCALIZAR a profissão de forma orientativa, democrática e inclusiva, que garantam o Direito à Cidade; COLABORAR com profissionais de diversas frentes de trabalho, acerca dos desafios e possibilidades de exercício profissional, código de ética, ensino e formação profissional e continuada; CONTINUAR a promover e esclarecer o papel social do arquiteto e urbanista voltado à ATHIS como política pública; GERAR editais, convênios e parcerias entre órgãos públicos, universidades, institutos federais, escritórios, coletivos e profissionais da arquitetura e urbanismo a fim do fomento melhorias nas políticas urbanas e ambientais; ORIENTAR a população quanto à pedagogia urbana; PROPORCIONAR a continuidade de concursos, premiações, publicações; ATUAR com a política de ações afirmativas vinculadas à profissão; INCENTIVAR, o fomento do campo profissional para o profissional recém-formado; PROPICIAR ações vinculadas à proteção do patrimônio cultural, meio ambiente e acessibilidade; INAUGURAR a sede própria do CAU/SE e torná-la um local de encontro, cultura e pertencimento, além das ações cartoriais.

#### **Candidato a conselheiro federal e respectivo suplente de conselheiro**

**1 - NOME (Titular):** RICARDO SOARES MASCARELLO



Possui Graduação em Arquitetura e Urbanismo pela Universidade do Vale do Rio dos Sinos - UNISINOS (1995), Mestrado em Engenharia Civil na área de Edificações e Comunidades Sustentáveis pela Universidade Federal do Rio Grande do Sul - UFRGS (2005), Especialização em Fundamentos do Projeto Arquitetônico pela UNIRITER (1997), Especialização em Gestão Universitária pela UNIVATES (2007) e Curso de

Arquitetura del Ambiente pela Facultad Latinoamericana de Estudios Ambientales - FLACAM/ Argentina (1996). Foi Coordenador dos Cursos de Arquitetura e Urbanismo do Centro Universitário UNIVATES e da Universidade Tiradentes. Foi Secretário Municipal da Indústria, Comércio e Turismo da Prefeitura Municipal de Aracaju e Diretor do Programa Aracaju Inteligente, Humana e Criativa. Participou da análise crítica da revisão do Plano Diretor de Aracaju (2010) pela parceria CREA/SE e OAB/SE e fez parte da equipe como consultor BID da Revisão do Plano Diretor de Aracaju (2015). Atualmente é Arquiteto e Urbanista com atuação autônoma e professor no Curso de Arquitetura e Urbanismo da Faculdade FANESE. É Conselheiro Federal do CAU/BR pelo Estado de Sergipe na gestão 2021/2023 e organizador atuante em pesquisas urbanas com o Projeto Traço Urbano.

**1 - NOME (Suplente): ROSANY ALBUQUERQUE MATOS**



Arquiteta e Urbanista pela Universidade Federal do Ceará (1982) possui pós-graduação em Engenharia e Segurança do Trabalho pela Universidade Tiradentes (2005) e mestrado em Restauo pela Universidade Federal da Bahia (2012). Atualmente é professora na Universidade Tiradentes, Universidade Federal de Sergipe e sócia da empresa Oficina de Projetos LTDA, atuando principalmente nos seguintes temas: elaboração de projetos arquitetônicos e complementares, preservação, conservação, restauração, reconstrução, reabilitação e reutilização de edificações, conjuntos e cidades.

Há 40 anos como profissional, já desenvolveu atividades na Construtora Celi (1984 - 1985), como engenheira de controle de obras; SMTU/SMTT (1985 - 1990), no planejamento do sistema integrado de transporte de Aracaju; Serviço de Patrimônio Estadual; IBPC / IPHAN (1993 - 1998) na gestão do patrimônio cultural sergipano; e na Oficina Escola de Laranjeiras (2002 - 2010), como professora da prática. Desempenhou a função de Conselheira Estadual do CAU/SE (2015- 2017). Como objetivo maior destaca-se a preservação do ambiente natural e construído.

### **Candidatos a conselheiros estaduais e respectivos suplentes de conselheiros**

**1 - NOME (Titular - Representatividade): KARINNE SANTIAGO ALMEIDA**



Arquiteta e Urbanista graduada pela Universidade Tiradentes (2000) e especialista em Design de Produtos (2005) pela Universidade Estadual da Bahia (UNEB). Atuou como analista no setor de Licenciamento de Obras da EMURB em Aracaju e de forma autônoma dentro da profissão, porém sua principal ação e paixão é ministrar aulas, sendo arquiteta docente há 20 anos, foi parte do corpo de professores na UNIT, entre os anos de 2003 e 2010; na UFS, como professora temporária em 2011 e, desde 2012, é docente do Ensino Básico Técnico e Tecnológico, trabalha em regime de dedicação exclusiva, alocada atualmente no IFS Campus Aracaju. Foi coordenadora do Curso Técnico em Edificações do IFS Campus Aracaju de 2013 a 2023. Atualmente é mestranda do PPMTUR-IFS, Programa de Pós-graduação Mestrado em Turismo do IFS, desenvolvendo pesquisa na área de Patrimônio Histórico. Esteve Conselheira Estadual nas Gestões 2012-2014 (gestão fundadora) e 2015- 2017, sendo a primeira presidente do CAU/SE nos anos de 2013 e 2014. Atualmente é suplente de Conselheiro Federal na gestão 2021-2023 e atuante na Comissão de Ensino e Formação e Comissão de Política Urbana e Ambiental. Possui expertise com as dinâmicas e documentações do Conselho pela experiência de atuação político-profissional nestes 11 anos de CAU, desde sua concepção, criação e implementação. Agora com pretensão de consolidação de ações e ampliações com melhorias no desempenho do Conselho no Estado de Sergipe.

**1 - NOME (Suplente): MARIA CLARA GIACOMET**



Maria Clara Giacomet, graduada em Arquitetura e Urbanismo, pela Pontifícia Universidade Católica do Paraná (1994); pós-graduada em Engenharia e Segurança do Trabalho, pela Universidade Federal de Sergipe (1998); Mestra em Administração e Marketing pela Universidade Federal da Paraíba (2004). Atuou por escritórios consolidados de arquitetura e urbanismo na cidade de Aracaju entre 1994 e 1998, envolvendo-se com a coautoria de diversos projetos. A partir de 1998 desenvolve seus projetos de arquitetura e urbanismo em cidades brasileiras como, Aracaju, Propriá, Laranjeiras, Curitiba, Brasília, dentre outras. Assina projetos do setor público e privado, tais como, loteamentos, condomínios horizontais e verticais, fórum, praças, restaurantes, pousadas, residências unifamiliares, projetos de reforma, projeto de interiores do setor de comércio e serviços, bem como projetos de restauração de espaços culto-religiosos. Atuou por 8 anos na área de segurança, como Engenheira de Segurança em empresa do setor comercial e de execução de projetos. Desde 1996, atua como professora nos cursos de Arquitetura e Urbanismo e Design de Interiores por algumas instituições, com ênfase em Sociedade de Educação Tiradentes (1996-2006 e 2009-2019), Universidade Federal de Sergipe (2007 a 2009), Serviço Nacional de Aprendizagem Comercial (SENAC, 2001). Atuou no ensino de pós-graduação, em Engenharia e Segurança do Trabalho (FANESE e PIO X). Atualmente é professora no curso de Arquitetura e Design de Interiores no Centro Universitário Estácio de Sergipe.

**2 - NOME (Titular - Representatividade): EDILIO JOSE SOARES LIMA**



Possui graduação em Arquitetura e Urbanismo pela Universidade Tiradentes (2001), Especialização em Plantas Ornamentais e Paisagismo pela UFLA/MG (2006), e Mestrado em Educação - UNIT/SE (2017). Foi professor do Curso de Arquitetura e Urbanismo da Universidade Tiradentes (2010-2019), Arquiteto da Subsecretaria de Estado do Patrimônio Cultural - SUBPAC (2009-2014), e Superintendente do Instituto do Patrimônio Histórico e Artístico Nacional - IPHAN em Sergipe (2017-2018). Atualmente é professor titular no Instituto Federal de Educação, Ciências e Tecnologia de Sergipe (2011) e Arquiteto e Urbanista da Secretaria Municipal de Infraestrutura do município de São Cristóvão (2012). Tem experiência na área de Desenvolvimento Urbano e Patrimônio Histórico.

**2 - NOME (Suplente):** TIAGO DO NASCIMENTO SANTOS



Tiago Nascimento Santos é Arquiteto e Urbanista, formado na Universidade Tiradentes (2016). Em seus 7 anos atuação profissional, Tiago passou por diversos cargos, inclusive Diretor de Licenciamento e controle Urbano da prefeitura municipal de São Cristóvão, atualmente ocupa a função de Diretor de Planejamento Urbana. Desenvolvendo várias atividades voltadas à Arquitetura e ao Urbanismo.

**3 - NOME (Titular - Representatividade):** NATHALIA DE MOURA BARBOSA



Técnica em Edificações pelo Instituto Federal de Sergipe (2013). Arquiteta e Urbanista formada pela Universidade Tiradentes (2018) com Mestrado em Sociologia Urbana pelo Programa de Pós-graduação em Sociologia da Universidade Federal de Sergipe (2021) e especialização em Arquitetura, Construção e Gestão de Edificações Sustentáveis pela Faculdade Unyleya (2023). Sua área de pesquisa concentra-se nos temas de Habitação de Interesse Social, Planejamento Urbano e Sustentabilidade. Participou da elaboração dos Planos Diretores de São Cristóvão e Estância (2018-2019). Atuou como assessora técnica junto à Comunidade Recanto da Paz (2020). Esteve Conselheira Estadual pelo Conselho de Arquitetura e Urbanismo de Sergipe (2021-2023) enquanto Coordenadora da Comissão de Ética e Disciplina, e atuando junto do Projeto Estratégico CAU PLURAL que tinha como objetivo lutar pela equidade e diversidade dentro da profissão.

**3 - NOME (Suplente):** ACÁCIA REGINA RESENDE SETTON



Engenheira Civil (Universidade Federal de Sergipe -- 2009) com funções gerenciais na área de regularização fundiária para saneamento básico, em Sergipe, na Companhia de Saneamento de Sergipe DESO. A atividade envolve conhecimentos sobre levantamentos topo gráficos, laudos de avaliações de imóveis urbanos e rurais, assim como gerenciamento de processos para fins de regularização fundiária para obras públicas. Arquiteta e Urbanista (Universidade Tiradentes 2018) com especialização em Neuroarquitetura (IPOG)UFAL) e Mestrado em Arquitetura e Urbanismo pelo Programa de Pós Graduação em Arquitetura e Urbanismo da Universidade Federal de Alagoas (PPGAUcom conclusão prevista para Agosto arquitetura e direitos humanos, mais especifica23. O foco de pesquisa é a mente, no ambiente prisional de corpos femininos.

**4 - NOME (Titular):** CESAR HENRIQUES MATOS E SILVA



Conselheiro titular do CAU/SE. Professor Associado I do Departamento de Arquitetura e Urbanismo da Universidade Federal de Sergipe (DAU/UFS). Desde agosto de 2021 diretor do Campus Laranjeiras. Foi chefe de departamento e coordenador de curso entre dezembro de 2012 e outubro de 2014. Líder do Grupo de Pesquisa Territórios Urbanos (CNPq/UFS), membro do Observatório das Metrôpoles/Núcleo Aracaju. Doutorado em Arquitetura e Urbanismo pela Universidade Federal da Bahia, UFBA (2009); Mestre em Urbanismo pela Universität Kassel, Alemanha (1997); Graduado em Arquitetura pela Universidade Federal da Bahia (1990). Desenvolve pesquisas sobre espaço público, centralidade urbana, mobilidade urbana, entre outras áreas.

**4 - NOME (Suplente): DORA NEUZA LEAL DINIZ**



**DORA NEUZA LEAL DINIZ**

Arquiteta e Urbanista graduada pela Universidade Federal da Bahia (1997) e também graduada em Engenharia Civil pela Universidade Federal de Sergipe (1993). Especialização em Arquitetura e Cidade no Centro Universitário Belas Artes de São Paulo (2003) e mestrado em História da Arquitetura e do Urbanismo pela Universidade de São Paulo - USP (2009). Trabalhou inicialmente na construtora NORCON como arquiteta de execução das lojas do Shopping Jardins (1997 a 1998). Desenvolveu projetos diversos como autônoma e no Escritório Paulo Rehm Arquitetura e Construções (1998 a 1999). Atuou como Coordenadora de Estudos e Projetos, de 2007 a 2009, na Superintendência Municipal de Transporte e Trânsito (SMTT) da Prefeitura Municipal de Aracaju, e, logo depois, como arquiteta vinculada ao Programa Sergipe Cidades da Secretaria de Planejamento do Estado de Sergipe, SEPLAN/SE, de 2009 a 2011. Nesse período, em 2010, começou a carreira acadêmica, como Professora Substituta da Universidade Federal de Sergipe (UFS). No ano de 2012, além de ser arquiteta do escritório MELLO, Arquitetura e Engenharia, assumiu como professora do curso de Arquitetura e Urbanismo da Universidade Tiradentes (UNIT), ministrando diversas disciplinas ao longo dos anos, como também foi Coordenadora do Núcleo de Projetos de Arquitetura e Urbanismo, escritório de extensão do curso, de 2014 a 2017, ano em que assumiu a Coordenação do Curso até o início de 2019. Atualmente é Professora Adjunto III do Curso de Arquitetura e Urbanismo da UNIT, integrando mais uma vez o Núcleo Docente Estruturante (NDE). Tem a intenção de realizar com essa nova experiência junto ao CAU uma maior integração do ambiente acadêmico com a vida profissional, além de olhar de fato para Sergipe e seu território, e, além das possibilidades de prática profissional, discutir as problemáticas em relação ao nosso contexto social, cultural e histórico.

**5 - NOME (Titular - Representatividade): ELISSANDRO OLIVEIRA DE MATOS**



Arquiteto e Urbanista graduado pela Universidade Tiradentes (2016), com experiência no desenvolvimento de projetos de arquitetura, interiores e reformas, para ambientes residências e corporativos. Formado em Técnico em Segurança do Trabalho há mais de 15 anos. Atualmente cursando Pós-Graduação de Engenharia de Segurança pela Faculdade Pio Décimo. Visando o desenvolvimento de forma harmoniosa, desempenhando um papel atuante com meus conhecimentos teóricos e práticos, para contribuição do desenvolvimento social no crescimento e amplificação do CAU/SE - Conselho de Arquitetura e Urbanismo de Sergipe.

**5 - NOME (Suplente): ANA CRISTINA SANTOS**

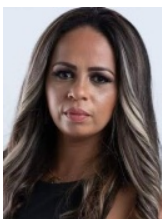

Ana Cristina Santos

Endereço: Rua Pedro Teixeira Guimarães n.38 conjunto Médici II , Bairro : Luzia - cep : 49048-290

Estado civil: Solteira

Idade : 42 anos

Naturalidade: Aracaju Sergipe

**Arquiteta Urbanista**

**Trabalha com projetos arquitetônicos criativos residencial e comercial.**

**Participou em vários projetos sociais com ênfase na arquitetura social, destacando as pinturas com artes em murais .**

**Fez participação em projetos voltados para primeira infância em escola.**

**6 - NOME (Titular - Representatividade): DANILO SANTOS POSSERA**



Arquiteto e Urbanista formado pela Universidade Tiradentes, atualmente cursando Licenciatura em Matemática e Especialização em Ensino de Arte e História, ambos pela FACULDADE UNIBF. Especialista em Gestão de Projetos e Mobilidade Urbana e Trânsito, ambas pela FAVENI. Mestre em Desenvolvimento e Meio Ambiente pela Universidade Federal de Sergipe - UFS.

**6 - NOME (Suplente):** ERIC SOUZA LIMA



Possui graduação em Design de Interiores pela Universidade Tiradentes(2016), graduação em Arquitetura e Urbanismo pela Universidade Federal de Sergipe(2019), curso-tecnico-profissionalizante em Análises e Processos Químicos pelo Instituto Federal de Sergipe(2011) e ensino-medio-segundo-graupelo Instituto Federal de Sergipe(2011). Atualmente é Diretor de Controle Urbano e Imobiliário da PREFEITURA MUNICIPAL DE NOSSA SENHORA DO SOCORRO . Tem experiência na área de Arquitetura e Urbanismo, com ênfase em Projeto de Arquitetura e Urbanismo.

**7 - NOME (Titular):** CLEÔMENES ROBERTO MENDONÇA TEIXEIRA MAIA



**CLEÔMENES ROBERTO MENDONÇA TEIXEIRA MAIA**

Arquiteto e Urbanista graduado pela Universidade Tiradentes, ano 2007, com Especialização PMBA em Plataforma BIM - Modelagem 3D, Planejamento 4D e Orçamento 5D, 6D e 7D / UNIP - Universidade Paulista, ano 2021, na Área de conhecimento em Engenharia, Produção e Construção.

Desde 2013, é Arquiteto e Urbanista da Divisão de Projetos - DIPRO / DOFIS, na Universidade Federal de Sergipe, entre os diversos projetos destacam-se o Campus do Sertão, CCBS - Centro de Ciências Biológicas e da Saúde e O Centro de Reabilitação e Qualidade de Vida - CRQV.

Atuou na Prefeitura de Divina Pastora / SE, nas Secretarias de Educação e Obras, período de 2010 a 2013, Espaço Agora Arquitetos Associados S/S Membro da equipe de Projetos Arquitetônicos de Reforma, Ampliação, Restauo, Urbanização e Acessibilidade do antigo Atheneuzinho, para adequação ao Museu da Gente Sergipana, período 25/03/2008 a 31/12/2009. Empresa Digitalize e Construções, principal atuação no Projeto do REUNI, Campus São Cristóvão / SE e Projeto do Campus da Saúde, em Lagarto / SE, da Universidade Federal de Sergipe. ICTR (Instituto de Ciência e Tecnologia em Resíduos e Desenvolvimento Sustentável), Desenvolvimento do Plano Municipal de Saneamento Básico (PMSB), Período de 2012, ECA Ambiental Consultores Associados, Desenvolvimento do Plano Municipal de Saneamento Básico (PMSB), período de abril de 2014 a dezembro de 2015, Professor do Curso Técnico Gabarito, no período de 30/03/14 a 31/03/16, Instituto de tecnologia e Pesquisa - ITP, pela Universidade Tiradentes, no desenvolvimento do Plano Local de Habitação de Interesse Social - PLHIS, período Setembro de 2011 a 31 de dezembro 2013.

**7 - NOME (Suplente):** WALLISSON OLIVEIRA LEITE



Wallisson Oliveira Leite, arquiteto e urbanista pela Universidade Tiradentes, conclusão 2018, pós graduado em Tecnologia de Projetos e Gestão da Qualidade na Construção Civil também pela Universidade Tiradentes concluído no ano de 2020, pós graduando em Design e Identidade Cultural pela Ipeg conclusão em 2023.

Foi estagiário pela Rocha Arquitetura e setor de projetos da Universidade Tiradentes, membro do centro acadêmico da Universidade Tiradentes (CAAU), Membro do Núcleo de Projetos Urbanos (NUPPE). Atualmente na empresa WO arquitetura e Capa.

**8 - NOME (Titular - Representatividade):** ERIC DE SOUSA ESTEVAO



Graduado em Arquitetura e Urbanismo pela Universidade Tiradentes - UNIT. Mestrando em Arquitetura e Urbanismo no Programa de Pós-Graduação em Arquitetura e Urbanismo da Universidade Federal da Bahia - PPGAU-UFBA. Membro do grupo de pesquisa Lugar Comum - PPGAU/UFBA. Artista visual, tendo como foco Fotografia e Audiovisual. Pesquisador e militante no campo do Direito à Cidade e Habitação, com foco em Assentamentos Populares Urbanos e Segregação Étnico-Racial. Assessor Técnico Popular em ocupações e comunidades tradicionais perseguidas da cidade de Aracaju. Colaborador externo do TRAPICHE - Escritório Modelo de Arquitetura e Urbanismo da Universidade Federal de Sergipe. Conselheiro fiscal suplente do IAB/SE.

**8 - NOME (Suplente):** ARIELLE PORTELA SANTOS



Sou Arielle Portela Santos, Arquiteta e Urbanista formada pela Universidade Tiradentes no primeiro período de 2022. Atualmente realizo projetos no ramo de reformas, ambientação, paisagismo, arquitetura residencial, comercial e de serviços, e atuo também no acompanhamento de obras em alguns municípios do interior Sul Sergipano, a exemplo da minha cidade natal, Boquim/SE. Tenho curso profissionalizante no ramo administrativo e de vendas, o qual uso para gerir o serviço de arquitetura que oferto. Nos projetos, sempre priorizo o conforto e a funcionalidade, entendendo que a beleza surgirá de forma natural. O objetivo maior é sempre satisfazer os clientes.

**9 - NOME (Titular - Representatividade):** HERTHA PEDROSA DANTAS ALVES



Sergipa, graduada em ARQUITETURA E URBANISMO pela Universidade Tiradentes, em 2007/2. Especialista em Luminotécnica e Design de Interiores pelo IPOG. Atuou como analista do setor de projetos na Construtora Celi Ltda participando diretamente da concepção dos empreendimentos até a entrega final. Desde 2014 membro do corpo técnico da Diretoria de Urbanismo na EMURB ( Aracaju ) - Empresa Municipal de Obras e Urbanismo - com destaque na participação da proposta de lei da revisão do Plano Diretor da Cidade 2015, Divisão de fiscalização precisamente no Habite-se e atualmente analista no licenciamento da COURB. Em paralelo CEO do escritório Hertha Dantas Arquitetura, com premiações e participações em mostras de arquitetura, interiores e paisagismo, como: Mostra Aracaju 2017- edição ouro - com o ambiente Vestíbulo premiado pela Revista Arte Ambiente 2017 na categoria mostras, vitrines e exposições, Prêmio Revista Arte Ambiente 2018 nas categorias projeto comercial e projeto de interiores, Janelas Casa Cor 2021 com o espaço Estar Pure com participação na exporgrafia da Casa Cor SP 2022 como melhor espaço daquele ano, Mostra Aracaju 2022 com o ambiente Varanda Respirar e Casa Cor 2022 com o ambiente Living Refletir. Pretende contribuir com a nova gestão do CAU-SE para o engrandecimento da arquitetura e urbanismo de Sergipe.

**9 - NOME (Suplente):** SHIRLEY DE ARAUJO BARBOZA



#### **FORMAÇÃO ACADÊMICA**

Graduação em Arquitetura e Urbanismo - UFBA - Universidade Federal da Bahia.

Pós - graduanda em Engenharia de Trânsito - CEAT - Centro de Estudos Avançados e Treinamento/ Trânsito de São Paulo-SP.

#### **EXPERIÊNCIA PROFISSIONAL**

**2010-2011** Analista de Mobilidade - Superintendência Municipal de Trânsito e Transportes de Aracaju - SMTT.

**2011-2013** Diretora de Transportes Públicos - Superintendência Municipal de Trânsito e Transportes de Aracaju - SMTT.

**2013-2014** Diretora de Planejamento Estratégico - Superintendência Municipal de Trânsito e Transportes de Aracaju - SMTT.

**2014-2016** Assessora Especial - Secretaria Municipal de Defesa Social e da Cidadania - SEMDEC.

## **TRABALHOS RECENTES**

**2012** Participação da Equipe técnica Municipal no Desenvolvimento do Plano de Mobilidade Urbana de Aracaju de 2012.

**2015** Desenvolvimento do Diagnóstico e Projeto de lei de revisão do PDDU – Plano Diretor de Desenvolvimento Urbano de Aracaju \_ Capitulo Mobilidade Urbana.

**2016** Desenvolvimento do Diagnóstico e Projetos de Lei do Plano Municipal de Segurança Pública, Conselho Municipal de Segurança Pública e Fundo Municipal de Segurança.

**2019** Desenvolvimento de Termo de Referência para contratação de consultoria para confecção do Plano Diretor de Mobilidade Urbana do município de Estância-Sergipe.

**2023** Participação da equipe técnica Municipal no desenvolvimento do PMU – Plano Diretor de Mobilidade Urbana de Estância - Sergipe.